

Título da Prancha CRONOGRAMA DA OBRA

Disciplina	Planejamento
Autor	Eng. Eduardo Fernando da Silva
Resp. Técnico	CREA MG 82729/D – Visto PR 170331
Arquivo	Cronograma Implant Acessibilidade ALF_FOZ.dwg

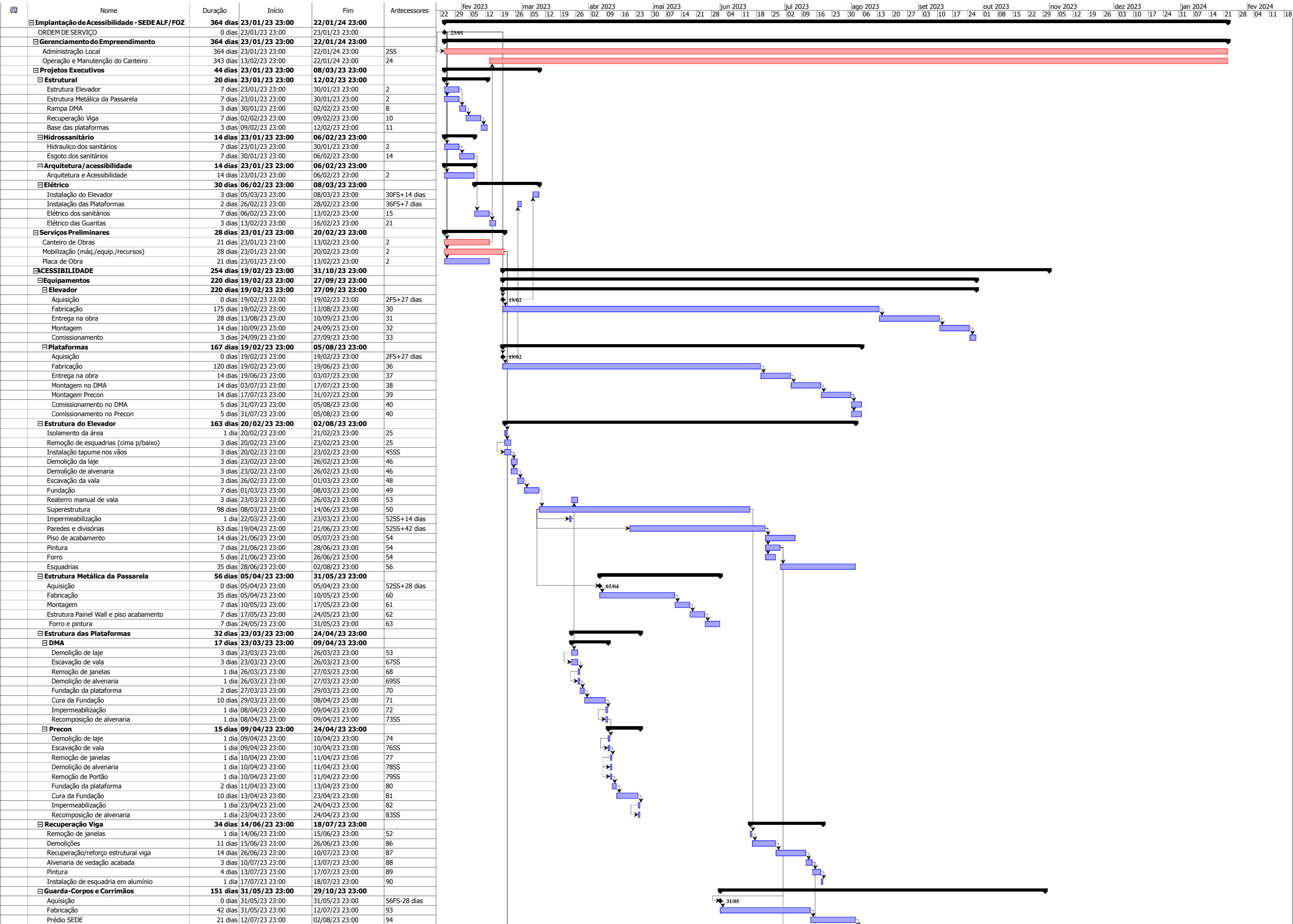



		Nome	Duração	Início	Fim	Antecessores
96		Rampa do Prédio Sede e Laje	11 dias	02/08/23 23:00	13/08/23 23:00	95
97		Rampas do DMA	5 dias	24/10/23 23:00	29/10/23 23:00	96;113
98		▣ Pavimentação (adeq. calçadas e rampas)	253 dias	20/02/23 23:00	31/10/23 23:00	
99		Demolições	21 dias	20/02/23 23:00	13/03/23 23:00	25
100		Limpeza de vegetação	7 dias	20/02/23 23:00	27/02/23 23:00	99SS
101		Retirada entulho	21 dias	20/02/23 23:00	13/03/23 23:00	99SS
102		▣ Rampa Pred. SEDE e Laje Entrada	54 dias	13/07/23 23:00	05/09/23 23:00	
103		Demolições	4 dias	13/07/23 23:00	17/07/23 23:00	89
104		Escavação Mecanizada	2 dias	17/07/23 23:00	19/07/23 23:00	103
105		Aterro Mecanizado	4 dias	19/07/23 23:00	23/07/23 23:00	104
106		Vigas baldrames e blocos	21 dias	23/07/23 23:00	13/08/23 23:00	105
107		Concretagem de laje	21 dias	23/07/23 23:00	13/08/23 23:00	106SS
108		Impermeabilização laje	2 dias	13/08/23 23:00	15/08/23 23:00	107
109		Piso Granilite	21 dias	15/08/23 23:00	05/09/23 23:00	108
110		▣ Rampa do DMA	56 dias	05/09/23 23:00	31/10/23 23:00	
111		Corte de solo	7 dias	05/09/23 23:00	12/09/23 23:00	109
112		Fundação	21 dias	12/09/23 23:00	03/10/23 23:00	111
113		Estrutura	21 dias	03/10/23 23:00	24/10/23 23:00	112
114		Impermeabilização	7 dias	24/10/23 23:00	31/10/23 23:00	113
115		▣ Acessibilidade Externa	147 dias	13/03/23 23:00	07/08/23 23:00	
116		Escavação Manual	14 dias	13/03/23 23:00	27/03/23 23:00	101
117		Concretagem de blocos e vigas baldrame	28 dias	27/03/23 23:00	24/04/23 23:00	116
118		Assentamento de Guia	28 dias	24/04/23 23:00	22/05/23 23:00	117
119		Laje pequena	7 dias	22/05/23 23:00	29/05/23 23:00	118
120		Passeio em Piso Intertravado	63 dias	22/05/23 23:00	24/07/23 23:00	118
121		Piso podotátil	63 dias	22/05/23 23:00	24/07/23 23:00	120SS
122		Pintura de sinalização	14 dias	24/07/23 23:00	07/08/23 23:00	121
123		▣ Acessibilidade Interna	119 dias	28/06/23 23:00	25/10/23 23:00	
124		Execução do piso tátil	7 dias	28/06/23 23:00	05/07/23 23:00	56
125		Instalação placas Tatil Braille	3 dias	22/10/23 23:00	25/10/23 23:00	97;124
126		Inst. Piso Antiderrapante em chapa aço	4 dias	28/06/23 23:00	02/07/23 23:00	56
127		▣ Escada Prédio SEDE	21 dias	23/07/23 23:00	13/08/23 23:00	
128		Reforma da escada	21 dias	23/07/23 23:00	13/08/23 23:00	107SS
129		▣ REFORMADOSBANHEIROS	331 dias	20/02/23 23:00	17/01/24 23:00	
130		▣ Prédio SEDE	259 dias	20/02/23 23:00	06/11/23 23:00	
131		▣ Prumadas de água e esgoto	212 dias	20/02/23 23:00	20/09/23 23:00	
132		Executar as novas prumadas	14 dias	20/02/23 23:00	06/03/23 23:00	25
133		Remoção das prumadas antigas	198 dias	06/03/23 23:00	20/09/23 23:00	132
134		▣ PIVO 4	42 dias	20/02/23 23:00	03/04/23 23:00	
135		Isolamento da Sapol c/ Tapume	1 dia	20/02/23 23:00	21/02/23 23:00	25
136		Demolições e remoções	6 dias	21/02/23 23:00	27/02/23 23:00	135
137		Chapisco/Emboço	7 dias	27/02/23 23:00	06/03/23 23:00	136
138		Revestimento cerâmico	8 dias	06/03/23 23:00	14/03/23 23:00	137
139		Paredes, Divisórias e Bancadas	7 dias	06/03/23 23:00	13/03/23 23:00	137
140		Instalações Hidrossanitárias	14 dias	06/03/23 23:00	20/03/23 23:00	137
141		Piso	8 dias	20/03/23 23:00	28/03/23 23:00	140
142		Esquadrias	14 dias	14/03/23 23:00	28/03/23 23:00	138
143		Aparelhos, Louças e Metais	5 dias	28/03/23 23:00	02/04/23 23:00	141
144		Instalações Elétricas	14 dias	06/03/23 23:00	20/03/23 23:00	137
145		Forro	6 dias	14/03/23 23:00	20/03/23 23:00	144FF
146		Limpeza e remoção do isolamento	1 dia	02/04/23 23:00	03/04/23 23:00	143
147		▣ PIVO 3	41 dias	03/04/23 23:00	14/05/23 23:00	
148		Demolições e remoções	6 dias	03/04/23 23:00	09/04/23 23:00	146
149		Chapisco/Emboço	7 dias	09/04/23 23:00	16/04/23 23:00	148
150		Revestimento cerâmico	8 dias	16/04/23 23:00	24/04/23 23:00	149
151		Paredes, Divisórias e Bancadas	7 dias	16/04/23 23:00	23/04/23 23:00	149
152		Instalações Hidrossanitárias	14 dias	16/04/23 23:00	30/04/23 23:00	149
153		Piso	8 dias	30/04/23 23:00	08/05/23 23:00	152
154		Esquadrias	14 dias	24/04/23 23:00	08/05/23 23:00	150
155		Aparelhos, Louças e Metais	5 dias	08/05/23 23:00	13/05/23 23:00	153
156		Instalações Elétricas	14 dias	16/04/23 23:00	30/04/23 23:00	149
157		Forro	6 dias	24/04/23 23:00	30/04/23 23:00	156FF
158		Limpeza	1 dia	13/05/23 23:00	14/05/23 23:00	155
159		▣ PIVO3- GABINETE	14 dias	14/05/23 23:00	28/05/23 23:00	
160		Isolamento do gabinete	1 dia	14/05/23 23:00	15/05/23 23:00	158
161		Demolições e remoções	2 dias	15/05/23 23:00	17/05/23 23:00	160
162		Chapisco/Emboço	4 dias	17/05/23 23:00	21/05/23 23:00	161
163		Revestimento cerâmico	2 dias	21/05/23 23:00	23/05/23 23:00	162
164		Paredes, Divisórias e Bancadas	1 dia	21/05/23 23:00	22/05/23 23:00	162
165		Instalações Hidrossanitárias	2 dias	21/05/23 23:00	23/05/23 23:00	162
166		Piso	1 dia	23/05/23 23:00	24/05/23 23:00	165
167		Esquadrias	5 dias	23/05/23 23:00	28/05/23 23:00	163
168		Aparelhos, Louças e Metais	1 dia	24/05/23 23:00	25/05/23 23:00	166
169		Instalações Elétricas	1 dia	21/05/23 23:00	22/05/23 23:00	162
170		Forro	1 dia	21/05/23 23:00	22/05/23 23:00	169FF
171		Limpeza e remoção do isolamento	3 dias	25/05/23 23:00	28/05/23 23:00	168
172		▣ PIVO 2	39 dias	28/05/23 23:00	06/07/23 23:00	
173		Demolições e remoções	4 dias	28/05/23 23:00	01/06/23 23:00	171
174		Chapisco/Emboço	7 dias	01/06/23 23:00	08/06/23 23:00	173
175		Revestimento cerâmico	8 dias	08/06/23 23:00	16/06/23 23:00	174
176		Paredes, Divisórias e Bancadas	7 dias	08/06/23 23:00	15/06/23 23:00	174
177		Instalações Hidrossanitárias	14 dias	08/06/23 23:00	22/06/23 23:00	174
178		Piso	8 dias	22/06/23 23:00	30/06/23 23:00	177
179		Esquadrias	14 dias	16/06/23 23:00	30/06/23 23:00	175
180		Aparelhos, Louças e Metais	5 dias	30/06/23 23:00	05/07/23 23:00	178
181		Instalações Elétricas	14 dias	08/06/23 23:00	22/06/23 23:00	174
182		Forro	4 dias	18/06/23 23:00	22/06/23 23:00	181FF
183		Limpeza	1 dia	05/07/23 23:00	06/07/23 23:00	180
184		▣ PIVO 1	41 dias	06/07/23 23:00	16/08/23 23:00	
185		Demolições e remoções	6 dias	06/07/23 23:00	12/07/23 23:00	183
186		Chapisco/Emboço	7 dias	12/07/23 23:00	19/07/23 23:00	185
187		Revestimento cerâmico	8 dias	19/07/23 23:00	27/07/23 23:00	186
188		Paredes, Divisórias e Bancadas	7 dias	19/07/23 23:00	26/07/23 23:00	186
189		Instalações Hidrossanitárias	14 dias	19/07/23 23:00	02/08/23 23:00	186
190		Piso	8 dias	02/08/23 23:00	10/08/23 23:00	189

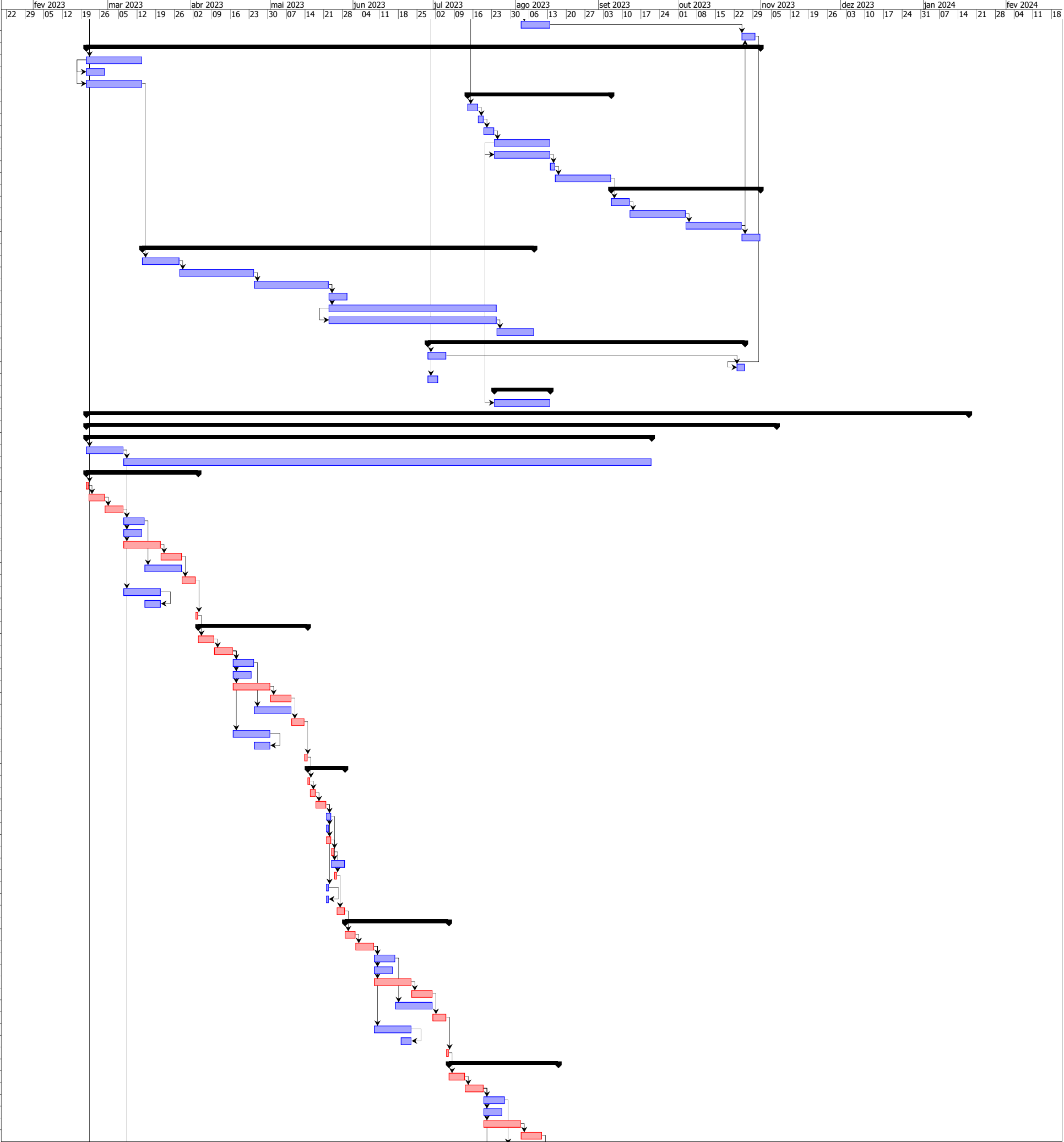

Do 191	Nome	Duração	Início	Fim	Antecessores
191	Esquadrias	14 dias	27/07/23 23:00	10/08/23 23:00	187
192	Aparelhos, Louças e Metais	5 dias	10/08/23 23:00	15/08/23 23:00	190
193	Instalações Elétricas	14 dias	19/07/23 23:00	02/08/23 23:00	186
194	Forro	4 dias	29/07/23 23:00	02/08/23 23:00	193FF
195	Limpeza	1 dia	15/08/23 23:00	16/08/23 23:00	192
196	▣ PVT0 1SS	41 dias	16/08/23 23:00	26/09/23 23:00	
197	Demolições e remoções	6 dias	16/08/23 23:00	22/08/23 23:00	195
198	Chapisco/Emboço	7 dias	22/08/23 23:00	29/08/23 23:00	197
199	Revestimento cerâmico	8 dias	29/08/23 23:00	06/09/23 23:00	198
200	Paredes, Divisórias e Bancadas	7 dias	29/08/23 23:00	05/09/23 23:00	198
201	Instalações Hidrossanitárias	14 dias	29/08/23 23:00	12/09/23 23:00	198
202	Piso	8 dias	12/09/23 23:00	20/09/23 23:00	201
203	Esquadrias	14 dias	06/09/23 23:00	20/09/23 23:00	199
204	Aparelhos, Louças e Metais	5 dias	20/09/23 23:00	25/09/23 23:00	202
205	Instalações Elétricas	14 dias	29/08/23 23:00	12/09/23 23:00	198
206	Forro	5 dias	07/09/23 23:00	12/09/23 23:00	205FF
207	Limpeza	1 dia	25/09/23 23:00	26/09/23 23:00	204
208	▣ PVT0 2SS	41 dias	26/09/23 23:00	06/11/23 23:00	
209	Demolições e remoções	6 dias	26/09/23 23:00	02/10/23 23:00	207
210	Chapisco/Emboço	7 dias	02/10/23 23:00	09/10/23 23:00	209
211	Revestimento cerâmico	8 dias	09/10/23 23:00	17/10/23 23:00	210
212	Paredes, Divisórias e Bancadas	7 dias	09/10/23 23:00	16/10/23 23:00	210
213	Instalações Hidrossanitárias	14 dias	09/10/23 23:00	23/10/23 23:00	210
214	Piso	8 dias	23/10/23 23:00	31/10/23 23:00	213
215	Esquadrias	14 dias	17/10/23 23:00	31/10/23 23:00	211
216	Aparelhos, Louças e Metais	5 dias	31/10/23 23:00	05/11/23 23:00	214
217	Instalações Elétricas	14 dias	09/10/23 23:00	23/10/23 23:00	210
218	Forro	6 dias	17/10/23 23:00	23/10/23 23:00	217FF
219	Limpeza	1 dia	05/11/23 23:00	06/11/23 23:00	216
220	▣ Impermeabilização caixa d'água	42 dias	06/03/23 23:00	17/04/23 23:00	
221	Etapa 1	21 dias	06/03/23 23:00	27/03/23 23:00	132
222	Etapa 2	21 dias	27/03/23 23:00	17/04/23 23:00	221
223	▣ Ligação Esgoto Prédio SEDE	45 dias	17/04/23 23:00	01/06/23 23:00	
224	Escavação	14 dias	17/04/23 23:00	01/05/23 23:00	222
225	Preparação fundo de vala	2 dias	01/05/23 23:00	03/05/23 23:00	224
226	Caixas de passagem	21 dias	03/05/23 23:00	24/05/23 23:00	225
227	Lançamento dos tubos	4 dias	24/05/23 23:00	28/05/23 23:00	226
228	Reaterro de vala	3 dias	28/05/23 23:00	31/05/23 23:00	227
229	Aterro da Fossa	1 dia	31/05/23 23:00	01/06/23 23:00	228
230	▣ DMA	34 dias	06/11/23 23:00	10/12/23 23:00	
231	Demolições e remoções	3 dias	06/11/23 23:00	09/11/23 23:00	219
232	Chapisco/Emboço	6 dias	09/11/23 23:00	15/11/23 23:00	231
233	Revestimento cerâmico	8 dias	15/11/23 23:00	23/11/23 23:00	232
234	Paredes, Divisórias e Bancadas	7 dias	15/11/23 23:00	22/11/23 23:00	232
235	Instalações Hidrossanitárias	12 dias	15/11/23 23:00	27/11/23 23:00	232
236	Piso	7 dias	27/11/23 23:00	04/12/23 23:00	235
237	Esquadrias	12 dias	23/11/23 23:00	05/12/23 23:00	233
238	Aparelhos, Louças e Metais	3 dias	04/12/23 23:00	07/12/23 23:00	236
239	Instalações Elétricas	12 dias	15/11/23 23:00	27/11/23 23:00	232
240	Forro	6 dias	21/11/23 23:00	27/11/23 23:00	239FF
241	Limpeza	3 dias	07/12/23 23:00	10/12/23 23:00	238
242	▣ PRECON	38 dias	10/12/23 23:00	17/01/24 23:00	
243	Demolições e remoções	4 dias	10/12/23 23:00	14/12/23 23:00	241
244	Chapisco/Emboço	7 dias	14/12/23 23:00	21/12/23 23:00	243
245	Revestimento cerâmico	10 dias	21/12/23 23:00	31/12/23 23:00	244
246	Paredes, Divisórias e Bancadas	7 dias	21/12/23 23:00	28/12/23 23:00	244
247	Instalações Hidrossanitárias	14 dias	21/12/23 23:00	04/01/24 23:00	244
248	Piso	10 dias	04/01/24 23:00	14/01/24 23:00	247
249	Esquadrias	14 dias	31/12/23 23:00	14/01/24 23:00	245
250	Aparelhos, Louças e Metais	2 dias	14/01/24 23:00	16/01/24 23:00	248
251	Instalações Elétricas	14 dias	21/12/23 23:00	04/01/24 23:00	244
252	Forro	4 dias	31/12/23 23:00	04/01/24 23:00	251FF
253	Limpeza	1 dia	16/01/24 23:00	17/01/24 23:00	250
254	▣ REFORMA DAS GUARITAS	60 dias	20/02/23 23:00	21/04/23 23:00	
255	Implantação de Guarita Provisória	7 dias	20/02/23 23:00	27/02/23 23:00	25
256	Remoção de Guarita Provisória	3 dias	16/03/23 23:00	19/03/23 23:00	280
257	▣ Guarita Posto 1	19 dias	16/03/23 23:00	04/04/23 23:00	
258	Demolições e remoções	4 dias	16/03/23 23:00	20/03/23 23:00	280
259	Revestimento Paredes Internas	1 dia	20/03/23 23:00	21/03/23 23:00	258
260	Piso	2 dias	21/03/23 23:00	23/03/23 23:00	259
261	Revestimento Teto	3 dias	23/03/23 23:00	26/03/23 23:00	260
262	Revestimento Externo	2 dias	21/03/23 23:00	23/03/23 23:00	259
263	Esquadrias	3 dias	23/03/23 23:00	26/03/23 23:00	262
264	Instalações Hidrossanitárias	2 dias	20/03/23 23:00	22/03/23 23:00	258
265	Platibanda	1 dia	20/03/23 23:00	21/03/23 23:00	258
266	Cobertura	7 dias	20/03/23 23:00	27/03/23 23:00	258
267	Pintura	7 dias	27/03/23 23:00	03/04/23 23:00	266
268	Limpeza	1 dia	03/04/23 23:00	04/04/23 23:00	267
269	▣ Guarita Posto 2	17 dias	27/02/23 23:00	16/03/23 23:00	
270	Demolições e remoções	2 dias	27/02/23 23:00	01/03/23 23:00	255
271	Revestimento Paredes Internas	1 dia	01/03/23 23:00	02/03/23 23:00	270
272	Piso	4 dias	02/03/23 23:00	06/03/23 23:00	271
273	Revestimento Teto	1 dia	06/03/23 23:00	07/03/23 23:00	272
274	Revestimento Externo	4 dias	02/03/23 23:00	06/03/23 23:00	271
275	Esquadrias	1 dia	06/03/23 23:00	07/03/23 23:00	274
276	Instalações Hidrossanitárias	4 dias	01/03/23 23:00	05/03/23 23:00	270
277	Platibanda	1 dia	01/03/23 23:00	02/03/23 23:00	270
278	Cobertura	7 dias	01/03/23 23:00	08/03/23 23:00	270
279	Pintura	7 dias	08/03/23 23:00	15/03/23 23:00	278
280	Limpeza	1 dia	15/03/23 23:00	16/03/23 23:00	279
281	▣ Guarita Posto 5	17 dias	04/04/23 23:00	21/04/23 23:00	
282	Demolições e remoções	2 dias	04/04/23 23:00	06/04/23 23:00	268
283	Revestimento Paredes Internas	3 dias	06/04/23 23:00	09/04/23 23:00	282
284	Piso	2 dias	09/04/23 23:00	11/04/23 23:00	283
285	Revestimento Teto	1 dia	11/04/23 23:00	12/04/23 23:00	284

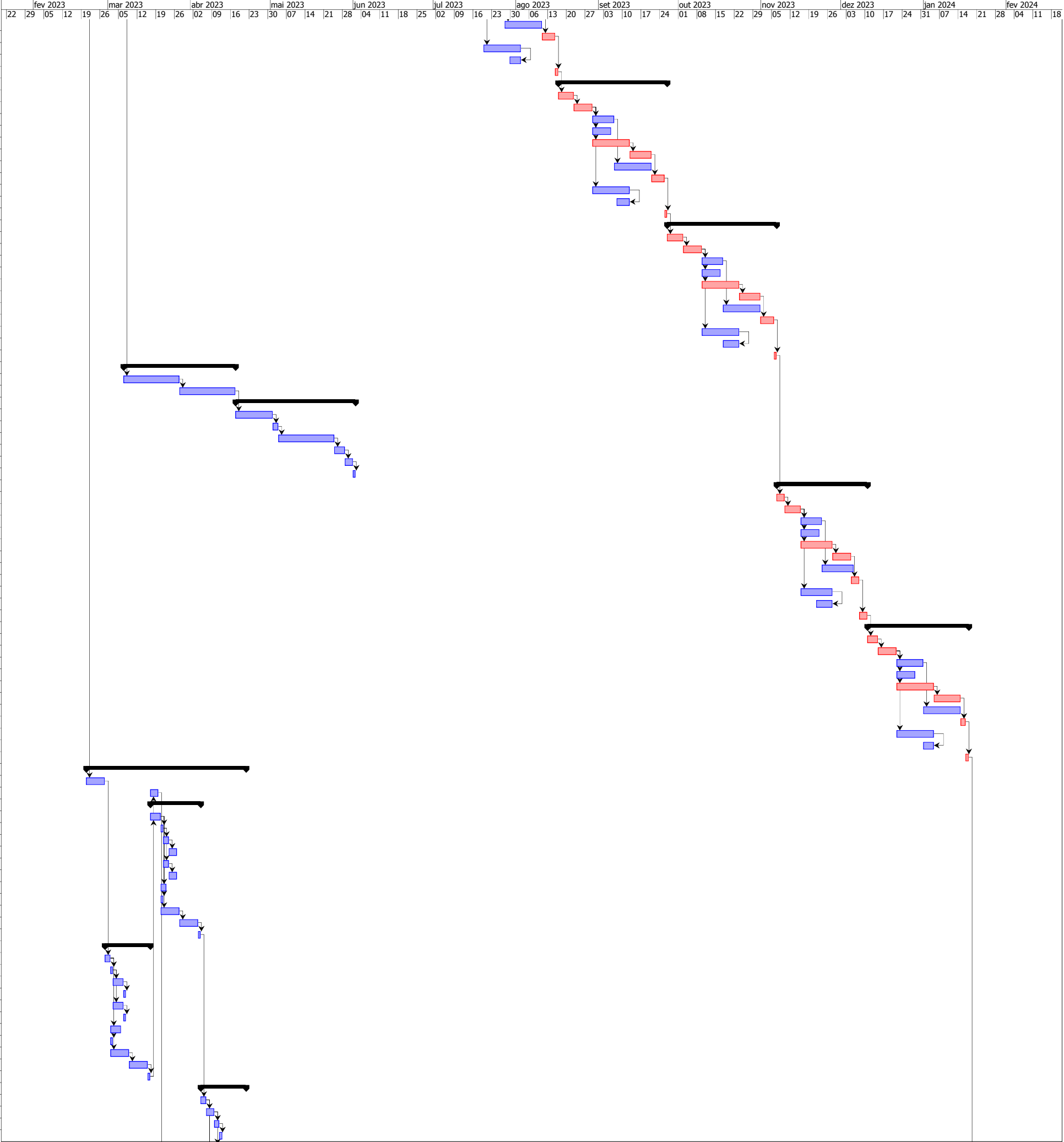

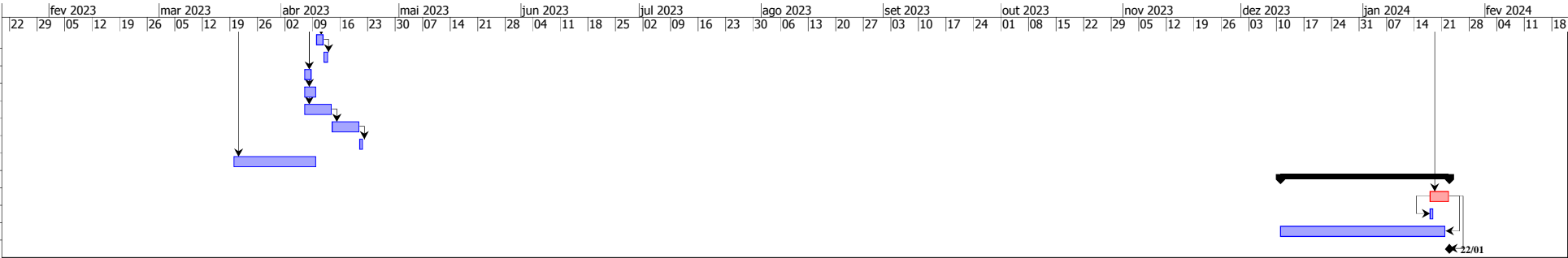



Ministério da Economia

PÁGINA DE AUTENTICAÇÃO

O Ministério da Economia garante a integridade e a autenticidade deste documento nos termos do Art. 10, § 1º, da Medida Provisória nº 2.200-2, de 24 de agosto de 2001 e da Lei nº 12.682, de 09 de julho de 2012.

A página de autenticação não faz parte dos documentos do processo, possuindo assim uma numeração independente.

Documento juntado ao processo em 21/10/2022 10:11:45 por IVAN OLIVETE DO AMARAL, servidor habilitado e reconhecido via certificado digital, a partir da obtenção do documento no processo 10980.729276/2022-54.

Histórico de ações sobre o documento:

Documento autenticado digitalmente no processo 10980.729276/2022-54 em 06/09/2022 10:31:08 por IVAN OLIVETE DO AMARAL

Esta cópia / impressão foi realizada por SIGRID HAGER STRAMBI em 22/03/2023.

Instrução para localizar e conferir eletronicamente este documento na Internet:

1) Acesse o endereço:

<https://cav.receita.fazenda.gov.br/eCAC/publico/login.aspx>

2) Entre no menu "Legislação e Processo".

3) Selecione a opção "e-AssinaRFB - Validar e Assinar Documentos Digitais".

4) Digite o código abaixo:

EP22.0323.09035.SHYR

5) O sistema apresentará a cópia do documento eletrônico armazenado nos servidores da Receita Federal do Brasil.

Código hash do documento, recebido pelo sistema e-Processo, obtido através do algoritmo sha2:

EC4D348DF7298A301ABB92B92DC4D5B4FD79B52AC3B39B8F0EDFBD85E4948C48